



Sauvegarde du Patrimoine de Lannilis

Association Loi 1901 enregistrée à la sous-préfecture de Brest

Francis QUIVIGER

Président

2, Kériouanan

29870 TREGLONOU

Tel : 06.81.08.63.10

Courriel : patrimoine.lannilis@gmail.com

Site : sauvegarde-du-patrimoine-de-lannilis.e-monsite.com

JOURNEE EUROPEENNE DU PATRIMOINE Du 20 Septembre 2015

La Vallée des Moulins de l'Aber Benoît

Dans la continuité des parcours

2013 : sur la Poterie et les Trous d'Extraction de Lanveur.

2014 : sur la Poterie et les Lieux de Vie des Potiers.

Point 1 : Menez-Bras - Départ à 15h00

La maison dite Villa 'Renards'

Point 2 : La vallée de l'Aber Benoît

Un paradis pour les Moulins

Meuniers et Moulins

Point 3 : Le Moulin de Pont-Bras

Le Moulin et son histoire

Point 4 : Le Moulin de Garena

Le Moulin

Point 5 : Le Moulin Neuf

Le Moulin et son histoire

L'entreprise Cargill à Lannilis

Point 6 : L'Aber Benoît

La Loutre

Point 7 : Le Calvaire de Kerdudal

Le Calvaire

Le Sentier de Randonnée

Point 8 : L'Aber Benoît

Pourquoi et comment se sont formés les Abers

La Partie maritime

La partie fluviale

Point 9 : Le Verre de l'Amitié

Exposition de Documents

Point 10 : Le Moulin du Chatel

Le Moulin

La Production d'Electricité

A chaque point du parcours, un panneau apportera des informations complémentaires sur la partie visitée. Vous pouvez aussi retrouver tous les sujets sur notre site internet à l'adresse suivante :

<http://sauvegarde-du-patrimoine-de-lannilis.e-monsite.com/>

Un service gratuit de navettes par minicars est mis en place sur le parcours fléché.

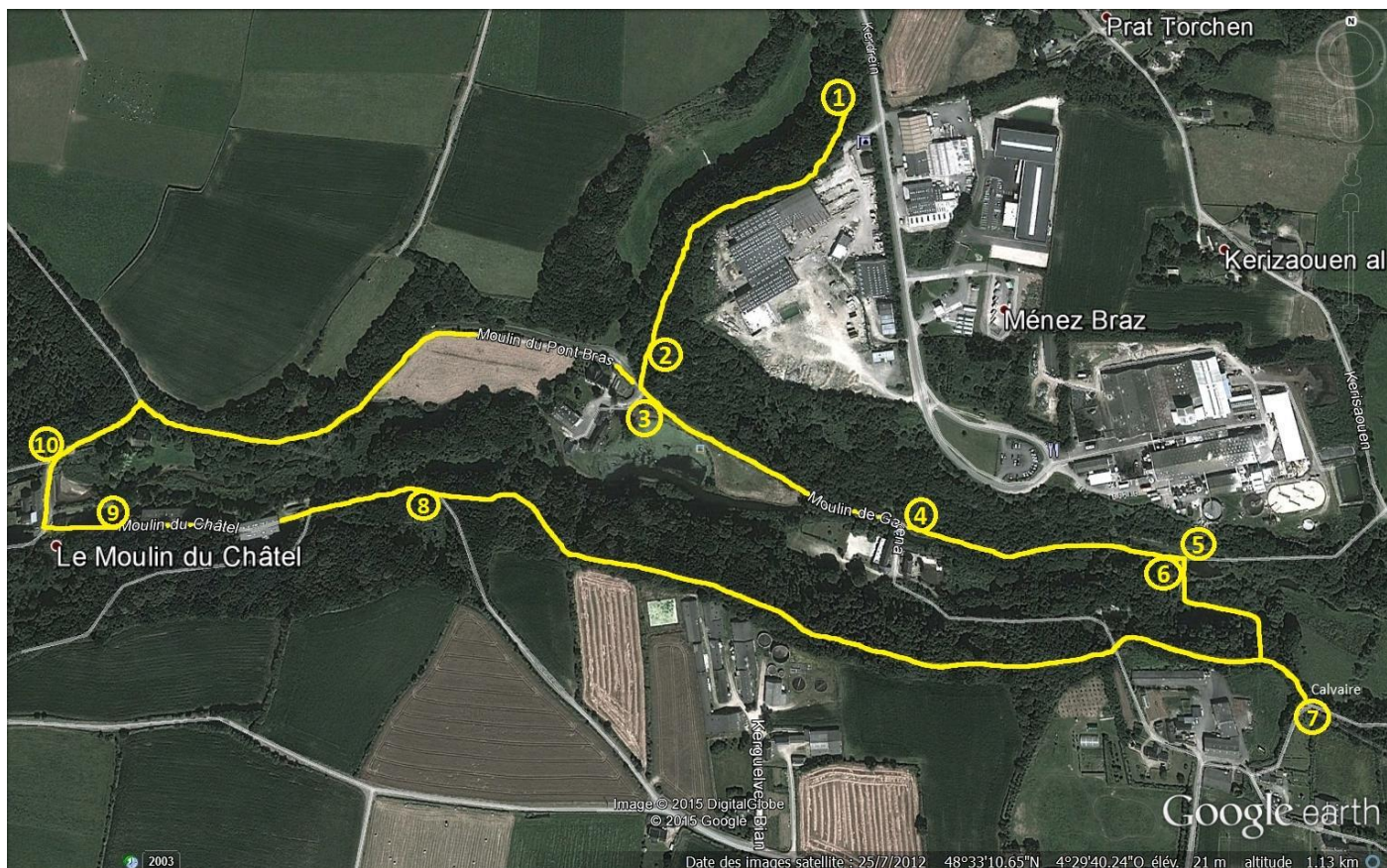

Le parcours s'inscrit dans la découverte du patrimoine local de Lannilis et dans la continuité du thème des potiers des années précédentes, avec :

En 2013 - Les Landes de Lanveur et les Trous d'Extraction des Potiers

350 personnes sont parties du Grollo, où Jo et Françoise Simon avaient, pour la circonstance, allumé le four à pain, vers le site du Lanveur situé à cheval (27 ha) sur les communes de Lannilis-Plouvien.

Ce lieu est inhabité par l'homme, cependant pendant des siècles l'homme y a extrait l'argile servant à confectionner des poteries pour l'usage quotidien de la population.

Le parcours, s'était poursuivi vers la chapelle St Yves du Bergot où avait lieu l'exposition sur la vie des potiers, pour finir au manoir du Bergot, autre richesse architecturale sur notre territoire où nous accueillait Anne-Marie et Jean-Michel Jonathan.

Kerdrein, Prat Torchen, Kerizaouen a Lan, sont plus communément appelés le grand quartier de la poterie, mais le Lanveur était tout entouré de quartiers où vivaient les potiers, tels : le Grollo, Langaër, Pembrat, Kerabo, Kermoguet, le Bergot.

En 2014 - Les lieux de vie des familles de Potiers

En partant du quartier de Kerbabu où est situé le monument des fusillés de 1944, un ancien combattant fit le récit de cette tragédie devant plus de 400 personnes.

Découverte, pour les marcheurs, de Feunteun ar Spenn, la fontaine, le lavoir, la ruine de la villa 'Renards', ainsi qu'un tronçon de l'ancien chemin venant du manoir vers le Menez Bras.

Le périple se poursuit en prenant le petit chemin menant à Kerdrein, quartier où vécurent beaucoup de familles de potiers, puis Prat Torchen à l'endroit où vécut la famille Cueff et où subsistent le lavoir et la fontaine. Un peu plus loin, c'est Kérizaouen a Lan et le périple prend fin chez les Bescond où, dans le hangar s'activent des amis potiers de Plouvien et s'exposent des poteries réalisées par les potiers de Lanveur.

Ces parcours ont permis de prendre conscience du dur labeur d'arracher l'argile des profondeurs des trous de Lanveur (trous jusqu'à 2 mètres de profondeur que les potiers creusaient avec des moyens rudimentaires). Ce produit qui a fait vivre de nombreuses personnes, mais aussi de réaliser que nous possédons sur notre territoire un patrimoine humain et bâti riche d'une histoire qui force notre admiration, notre respect et qui est important pour la mémoire communale.